



Nº de Asuntos

Año: 2023 Trimestre 4 al 4	Órganos	En Tramite Al Inicio Del Periodo	Ingresados		Resueltos		En Tramite Al Final Del Periodo	
COMPETENCIAS	Nº	Nº Asuntos	Nº Asuntos	Media x Órgano	Nº Asuntos	Media x Órgano	Nº Asuntos	Media x Órgano
Jurisdicción Civil (1):								
Jdos. 1ª Instancia	8	4.811	3.828	478,50	3.648	456,00	4.991	623,88
Jdos. de lo Mercantil	2	885	197	98,50	350	175,00	742	371,00
Jdos. Violencia contra la mujer	5	335	101	20,20	139	27,80	297	59,40
Jdos. Familia	2	839	540	270,00	557	278,50	820	410,00
Jdos. 1ª Instª. e Instr.	11	5.030	2.881	261,91	2.782	252,91	5.124	465,82
Jdos. de Menores	1	0	0	0,00	0	0,00	0	0,00
A.P. Secciones Civiles	1	2.839	512	512,00	453	453,00	2.902	2.902,00
A.P. Secciones Mixtas	0	-	-	-	-	-	-	-
T.S.J. Sala Civil y Penal	1	13	8	8,00	12	12,00	9	9,00
TOTAL	27	14.752	8.067	298,78	7.941	294,11	14.885	551,30
Jurisdicción Penal (2):								
Jdos. Instrucción	5	4.930	5.148	1.029,60	5.086	1.017,20	5.079	1.015,80
Jdos. 1ª Instª. e Instr.	11	3.147	3.003	273,00	3.148	286,18	3.021	274,64
Jdos. Violencia contra la mujer	5	821	939	187,80	939	187,80	821	164,20
Jdos. de Menores	1	160	86	86,00	111	111,00	151	151,00
Jdos. Vigilancia Penitenciaria	1	384	555	555,00	509	509,00	430	430,00
Jdos. de lo Penal	5	1.081	471	94,20	483	96,60	1.083	216,60
Jdos. de lo Penal de Ejecutorias	0	-	-	-	-	-	-	-
A.P. Secciones Penales	2	269	420	210,00	429	214,50	274	137,00
A.P. Secciones Mixtas	0	-	-	-	-	-	-	-
T.S.J. Sala Civil y Penal	1	7	9	9,00	8	8,00	8	8,00
TOTAL	27	10.799	10.631	393,74	10.713	396,78	10.867	402,48
Jurisdicción Cont.-Admva.:								
Jdos Cont.-Admvo.	3	700	221	73,67	254	84,67	672	224,00
T.S.J. Sala Cont.-Admvo.	1	267	120	120,00	196	196,00	191	191,00
TOTAL	4	967	341	85,25	450	112,50	863	215,75
Jurisdicción Social:								
Jdos. de lo Social	4	3.734	1.254	313,50	1.032	258,00	3.950	987,50
Jdos. De lo Social de Ejecuciones	0	-	-	-	-	-	-	-
T.S.J. Sala Social	1	82	123	123,00	83	83,00	122	122,00
TOTAL	5	3.816	1.377	275,40	1.115	223,00	4.072	814,40
TOTAL JURISDICCIONES	49	30.334	20.416	416,65	20.219	412,63	30.687	626,27

(1) Incluida Jurisdicción Voluntaria

(2) Excluidas Diligencias Indeterminadas

Fecha Informe: 23 feb. 2024



Resolución de Asuntos

Año: 2023	Trimestre 4 al 4	Órganos	SENTENCIAS		AUTOS		DECRETOS		
COMPETENCIAS			Nº	Nº Sentencias	Media x Órgano	Nº Autos	Media x Órgano	Nº Decretos	Media x Órgano
Jurisdicción Civil (1):									
Jdos. 1ª Instancia	8	984	123,00	1.507	188,38	1.744	218,00		
Jdos. de lo Mercantil	2	117	58,50	196	98,00	43	21,50		
Jdos. Violencia contra la mujer	5	47	9,40	62	12,40	38	7,60		
Jdos. Familia	2	326	163,00	195	97,50	142	71,00		
Jdos. 1ª Instª. e Instr.	11	704	64,00	1.008	91,64	1.284	116,73		
Jdos. de Menores	1	0	0,00	0	0,00	25	25,00		
A.P. Secciones Civiles	1	370	370,00	53	53,00	16	16,00		
A.P. Secciones Mixtas	0	-	-	-	-	-	-		
T.S.J. Sala Civil y Penal	1	9	9,00	2	2,00	1	1,00		
TOTAL	31	2.557	82,48	3.023	97,52	3.293	106,23		
Jurisdicción Penal (2):									
Jdos. Instrucción	5	545	109,00	3.467	693,40	32	6,40		
Jdos. 1ª Instª. e Instr.	11	425	38,64	1.880	170,91	15	1,36		
Jdos. Violencia contra la mujer	5	107	21,40	753	150,60	0	0,00		
Jdos. de Menores	1	56	56,00	46	46,00	0	0,00		
Jdos. Vigilancia Penitenciaria	1	-	-	494	494,00	0	0,00		
Jdos. de lo Penal	5	457	91,40	734	146,80	162	32,40		
Jdos. de lo Penal de Ejecutorias	0	-	-	-	-	-	-		
A.P. Secciones Penales	2	144	72,00	283	141,50	0	0,00		
A.P. Secciones Mixtas	0	-	-	-	-	-	-		
T.S.J. Sala Civil y Penal	1	8	8,00	0	0,00	0	0,00		
TOTAL	31	1.742	56,19	7.657	247,00	209	6,74		
Jurisdicción Cont.-Admva.:									
Jdos. Cont.-Admvo.	3	192	64,00	106	35,33	25	8,33		
T.S.J. Sala Cont.-Admvo.	1	150	150,00	44	44,00	18	18,00		
TOTAL	4	342	85,50	150	37,50	43	10,75		
Jurisdicción Social:									
Jdos. de lo Social	4	444	111,00	169	42,25	539	134,75		
Jdos. De lo Social de Ejecuciones	0	-	-	-	-	-	-		
T.S.J. Sala Social	1	71	71,00	5	5,00	7	7,00		
TOTAL	5	515	103,00	174	34,80	546	109,20		
TOTAL JURISDICCIONES	49	5.156	105,22	11.004	224,57	4.091	83,49		



Ejecución de Sentencias

Año: 2023	Trimestre 4 al 4	Registradas	Resueltas	En Tramite Al Final Del Periodo
COMPETENCIAS				
Jurisdicción Civil (1):				
Jdos. 1ª Instancia		910	872	9.506
Jdos. de lo Mercantil		16	8	411
Jdos. Violencia contra la mujer		27	32	238
Jdos. Familia		123	116	710
Jdos. 1ª Instª. e Instr.		842	827	7.472
Jdos. de Menores		0	0	0
A.P. Secciones Civiles		-	-	-
A.P. Secciones Mixtas		-	-	-
T.S.J. Sala Civil y Penal		0	0	0
TOTAL		1.918	1.855	18.337
Jurisdicción Penal (2):				
Jdos. Instrucción		166	126	390
Jdos. 1ª Instª. e Instr.		54	52	428
Jdos. Violencia contra la mujer		5	7	24
Jdos. de Menores		58	65	185
Jdos. Vigilancia Penitenciaria		-	-	-
Jdos. de lo Penal		857	1.319	3.194
Jdos. de lo Penal de Ejecutorias		-	-	-
A.P. Secciones Penales		31	27	226
A.P. Secciones Mixtas		-	-	-
T.S.J. Sala Civil y Penal		0	0	0
TOTAL		1.171	1.596	4.447
Jurisdicción Cont.-Admva.:				
Jdos Cont.-Admvo.		7	7	28
T.S.J. Sala Cont.-Admvo.		3	6	16
TOTAL		10	13	44
Jurisdicción Social:				
Jdos. de lo Social		99	113	222
Jdos. De lo Social de Ejecuciones		-	-	-
T.S.J. Sala Social		0	0	0
TOTAL		99	113	222
TOTAL JURISDICCIONES		3.198	3.577	23.050



Evolución

Año: 2023 Trimestre 4 al 4	En Tramite Al Inicio Del Periodo	Ingresados	Resueltos	En Tramite Al Final Del Periodo	Sentencias	Autos	Tasas Resolución	Tasas Pendencia	Tasas Sentencia	Tasas Congestión
COMPETENCIAS										
Jurisdicción Civil (1):										
Jdos. 1ª Instancia	15,8%	-11,0%	11,3%	-3,6%	-7,3%	14,5%	25,1%	-13,4%	-32,8%	-8,2%
Jdos. de lo Mercantil	110,2%	24,7%	153,6%	65,6%	108,9%	317,0%	101,0%	-34,3%	-18,2%	-26,5%
Jdos. Violencia contra la mujer	26,4%	-18,5%	4,5%	16,0%	34,3%	8,8%	28,3%	11,0%	28,5%	7,2%
Jdos. Familia	58,3%	11,6%	32,9%	37,8%	28,3%	62,5%	19,1%	3,7%	104,4%	2,3%
Jdos. 1ª Instª. e Instr.	45,4%	12,4%	19,4%	39,7%	34,4%	21,3%	6,3%	17,0%	-29,0%	10,0%
Jdos. de Menores	-	-	-	-	-	-	-	-	-	-
A.P. Secciones Civiles	24,7%	11,3%	15,3%	23,8%	38,6%	-25,4%	3,6%	7,4%	20,2%	6,2%
A.P. Secciones Mixtas	-	-	-	-	-	-	-	-	-	-
T.S.J. Sala Civil y Penal	116,7%	0,0%	300,0%	-18,2%	800,0%	100,0%	300,0%	-79,5%	125,0%	-62,5%
TOTAL	32,8%	-0,4%	18,6%	19,1%	16,3%	23,7%	19,1%	0,4%	-17,9%	0,1%
Jurisdicción Penal (2):										
Jdos. Instrucción	51,9%	-19,1%	-13,9%	44,2%	11,2%	-17,9%	6,4%	67,5%	29,2%	21,9%
Jdos. 1ª Instª. e Instr.	46,9%	-2,9%	6,0%	32,6%	30,0%	3,6%	9,2%	25,1%	22,6%	10,8%
Jdos. Violencia contra la mujer	17,1%	8,6%	10,7%	14,0%	-3,6%	32,8%	2,0%	3,0%	-12,9%	1,5%
Jdos. de Menores	-5,3%	11,7%	1,8%	0,7%	-18,8%	43,8%	-8,8%	-1,1%	-20,3%	-1,8%
Jdos. Vigilancia Penitenciaria	-33,1%	4,9%	-16,3%	-13,1%	-	-10,0%	-20,2%	3,8%	-	1,7%
Jdos. de lo Penal	21,6%	23,3%	7,6%	29,9%	6,8%	8,3%	-12,8%	20,7%	-0,7%	13,5%
Jdos. de lo Penal de Ejecutorias	-	-	-	-	-	-	-	-	-	-
A.P. Secciones Penales	-3,2%	-3,2%	-14,0%	27,4%	-25,8%	-4,1%	-11,2%	48,2%	-13,7%	12,6%
A.P. Secciones Mixtas	-	-	-	-	-	-	-	-	-	-
T.S.J. Sala Civil y Penal	0,0%	-25,0%	-20,0%	-11,1%	-11,1%	-100,0%	6,7%	11,1%	11,1%	5,3%
TOTAL	34,9%	-9,6%	-6,0%	32,1%	7,0%	-6,1%	3,9%	40,6%	13,9%	15,4%
Jurisdicción Cont.-Admva.:										
Jdos Cont.-Admvo.	-1,7%	-29,4%	-33,5%	-1,2%	-36,0%	-66,2%	-5,8%	48,6%	-3,7%	35,1%
T.S.J. Sala Cont.-Admvo.	22,5%	-32,6%	20,2%	-18,0%	26,1%	-17,0%	78,4%	-31,8%	4,8%	-18,7%
TOTAL	4,0%	-30,5%	-17,4%	-5,5%	-18,4%	-59,1%	18,9%	14,5%	-1,1%	11,5%
Jurisdicción Social:										
Jdos. de lo Social	20,5%	1,7%	-8,1%	23,3%	-14,3%	15,8%	-9,6%	34,2%	-6,7%	25,3%
Jdos. De lo Social de Ejecuciones	-	-	-	-	-	-	-	-	-	-
T.S.J. Sala Social	-54,2%	-9,6%	-60,8%	18,4%	-65,7%	0,0%	-56,7%	202,5%	-12,4%	66,2%
TOTAL	16,4%	0,6%	-16,5%	23,1%	-29,0%	15,2%	-17,0%	47,4%	-14,9%	33,8%
TOTAL JURISDICCIONES	30,1%	-6,0%	1,2%	23,0%	3,7%	-1,0%	7,7%	21,6%	-5,6%	11,3%

NOTA ACLARATORIA: En el año 2007 se ha pasado a recoger, por primera vez, el dato de número de autos finales en los órganos de la jurisdicción penal.
Por este motivo el dato de la evolución de los autos, en los órganos de esta jurisdicción, respecto al mismo periodo del año anterior carece de significación



Tasas

Año: 2023 Trimestre 4 al 4	Resolución	Pendencia	Sentencia	Congestión
COMPETENCIAS				
Jurisdicción Civil (1):				
Jdos. 1ª Instancia	0,95	1,37	0,27	2,37
Jdos. de lo Mercantil	1,78	2,12	0,33	3,09
Jdos. Violencia contra la mujer	1,38	2,14	0,34	3,14
Jdos. Familia	1,03	1,47	0,59	2,48
Jdos. 1ª Instª. e Instr.	0,97	1,84	0,25	2,84
Jdos. de Menores	-	-	-	-
A.P. Secciones Civiles	0,88	6,41	0,82	7,40
A.P. Secciones Mixtas	-	-	-	-
T.S.J. Sala Civil y Penal	1,50	0,75	0,75	1,75
TOTAL	0,98	1,87	0,32	2,87
Jurisdicción Penal (2):				
Jdos. Instrucción	0,99	1,00	0,11	1,98
Jdos. 1ª Instª. e Instr.	1,05	0,96	0,14	1,95
Jdos. Violencia contra la mujer	1,00	0,87	0,11	1,87
Jdos. de Menores	1,29	1,36	0,50	2,22
Jdos. Vigilancia Penitenciaria	0,92	0,84	-	1,84
Jdos. de lo Penal	1,03	2,24	0,95	3,21
Jdos. de lo Penal de Ejecutorias	-	-	-	-
A.P. Secciones Penales	1,02	0,64	0,34	1,61
A.P. Secciones Mixtas	-	-	-	-
T.S.J. Sala Civil y Penal	0,89	1,00	1,00	2,00
TOTAL	1,01	1,01	0,16	2,00
Jurisdicción Cont.-Admva.:				
Jdos Cont.-Admvo.	1,15	2,65	0,76	3,63
T.S.J. Sala Cont.-Admvo.	1,63	0,97	0,77	1,97
TOTAL	1,32	1,92	0,76	2,91
Jurisdicción Social:				
Jdos. de lo Social	0,82	3,83	0,43	4,83
Jdos. De lo Social de Ejecuciones	-	-	-	-
T.S.J. Sala Social	0,67	1,47	0,86	2,47
TOTAL	0,81	3,65	0,46	4,66
TOTAL JURISDICCIONES	0,99	1,52	0,26	2,51



DEFINICIONES USADAS EN LOS INFORMES ESTADÍSTICOS

Tasa de sentencia: Cociente entre el número de sentencias y el de asuntos resueltos, expresado en tanto por ciento. Indica el porcentaje de asuntos que se resuelven por sentencia.

Tasa de pendencia: Cociente entre los asuntos pendientes al final del periodo y los resueltos en ese periodo. Cuando el periodo sea distinto del año se ponderará el número de asuntos resueltos para expresarlo en términos anuales. Si se multiplica por 12 indica el número de meses que se necesitaría, con el mismo ritmo resolutivo y sin ningún ingreso, para acabar con la pendencia. Su principal finalidad es permitir la comparación de la pendencia de órganos, territorios, o jurisdicciones, o de estos a lo largo del tiempo.
Un órgano, territorio o jurisdicción está en mejor situación cuanto menor sea su tasa de pendencia.

Tasa de resolución: Cociente entre los asuntos resueltos y los ingresados en un determinado periodo. Pone en relación el volumen de ingreso con la capacidad resolutiva.
Un órgano, territorio o jurisdicción está en mejor situación cuanto mayor sea su tasa de resolución.
Si es mayor que uno indica que se está resolviendo más de lo que ingresa.

Tasa de congestión: Cociente donde el numerador está formado por la suma de los asuntos pendientes al inicio del periodo y los registrados en ese periodo y donde el denominador son los asuntos resueltos en dicho periodo.
Un órgano, territorio o jurisdicción está en mejor situación cuanto menor sea su tasa de congestión.

INGRESADOS

(Por Trimestre)

TRIBUNAL SUPERIOR DE JUSTICIA DE NAVARRA

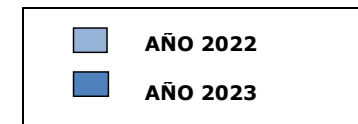
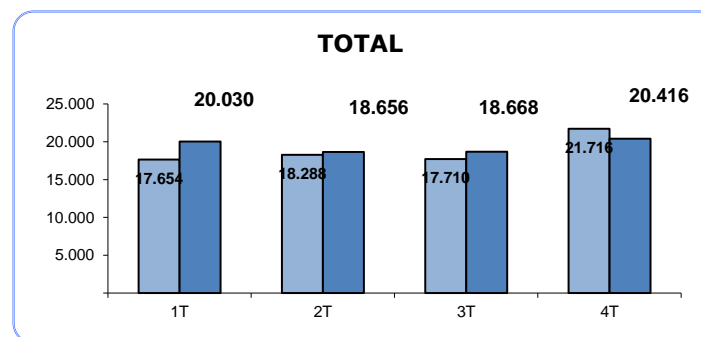
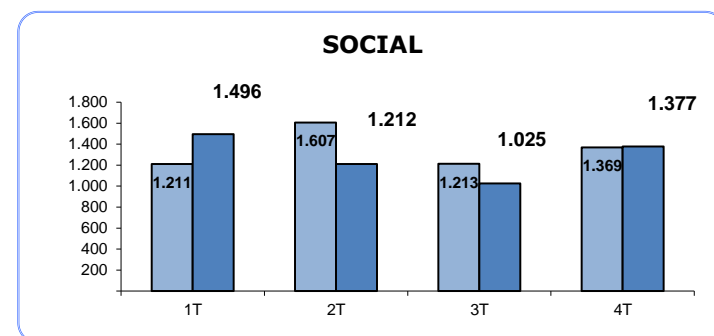
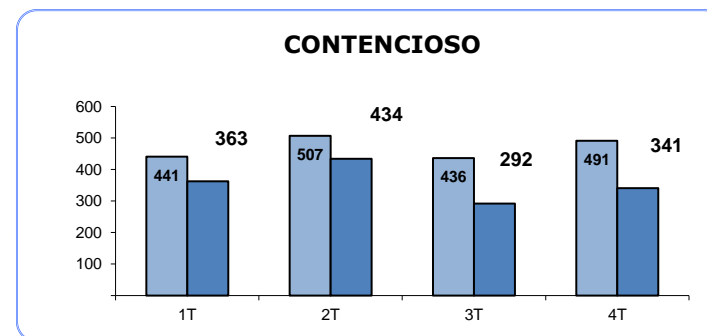
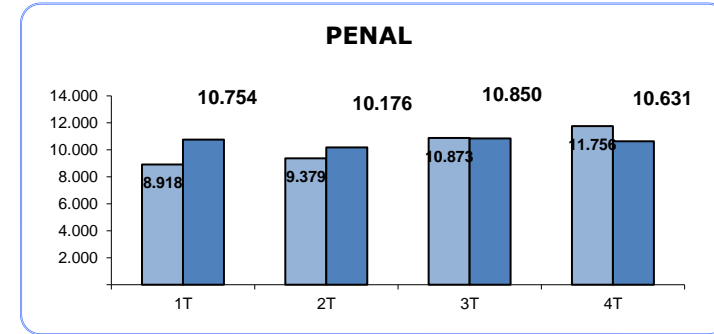
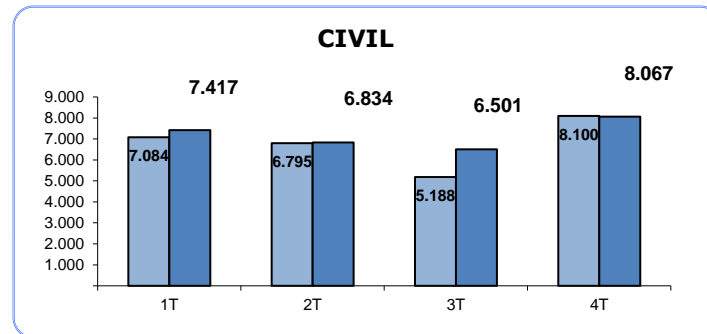

PENDIENTES FINAL

(Por Trimestre)

TRIBUNAL SUPERIOR DE JUSTICIA DE NAVARRA

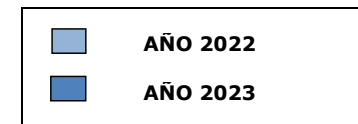
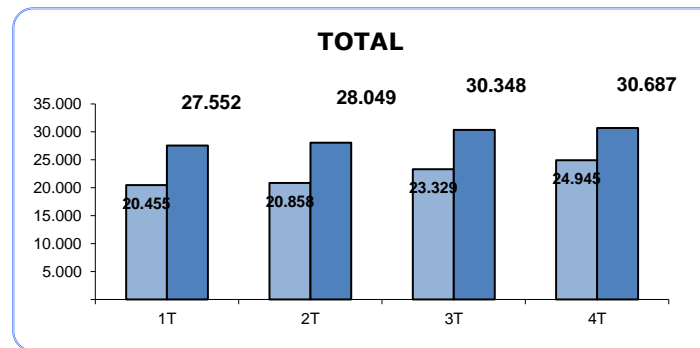
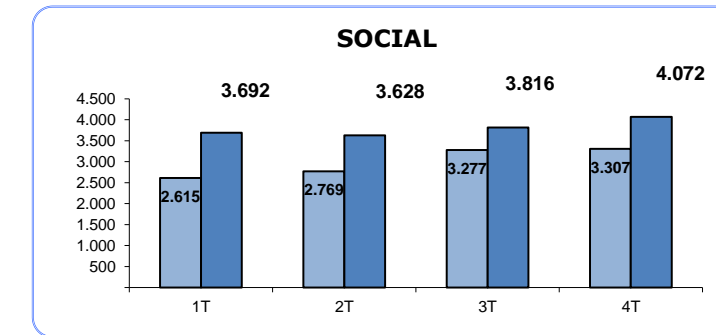
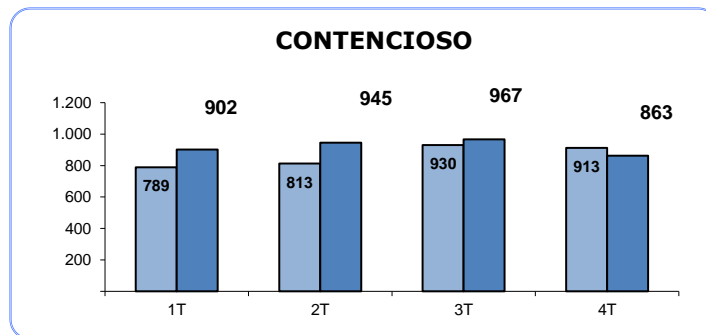
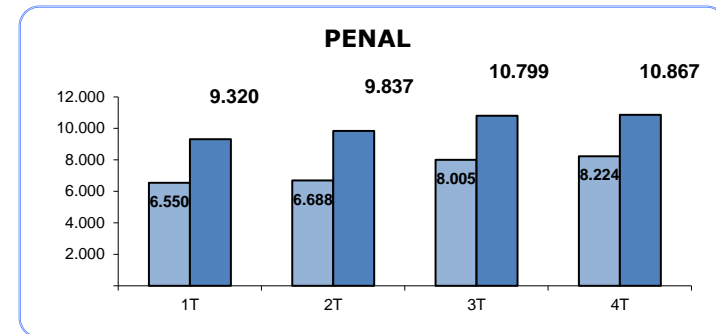
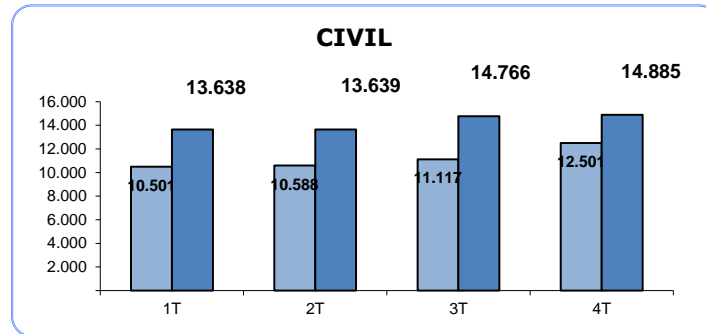

RESUELTOS (Por Trimestre)

TRIBUNAL SUPERIOR DE JUSTICIA DE NAVARRA

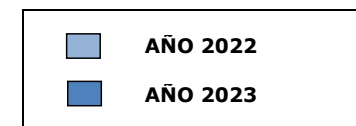
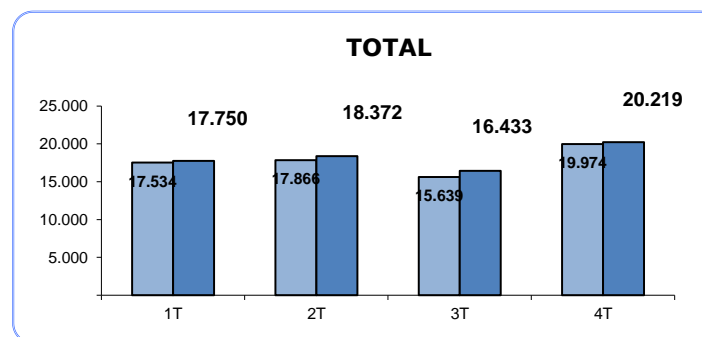
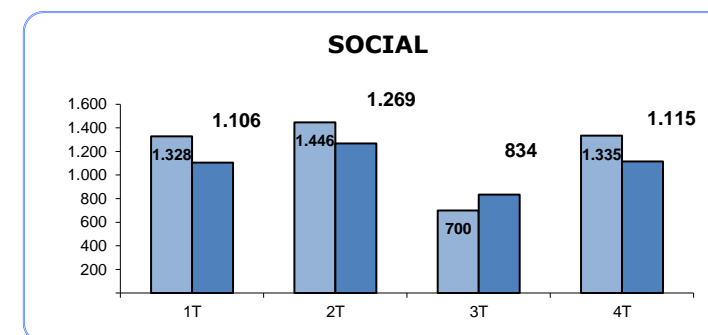
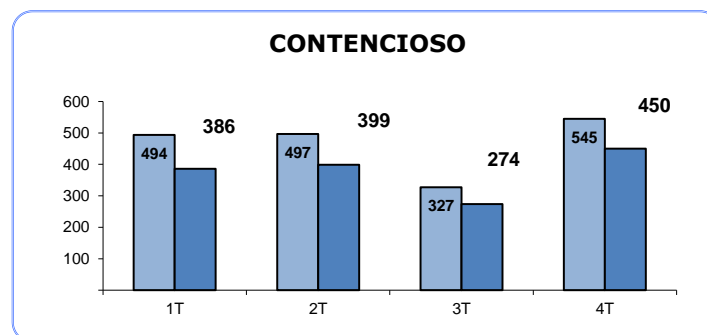
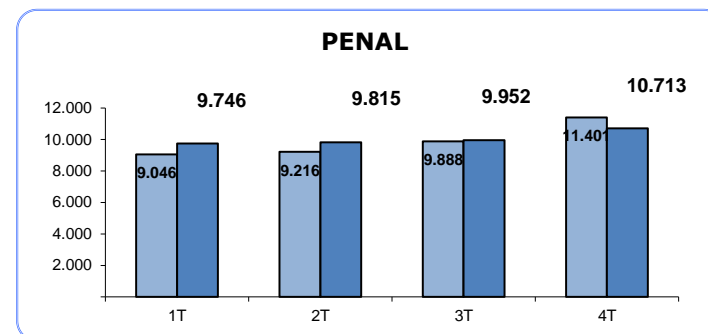
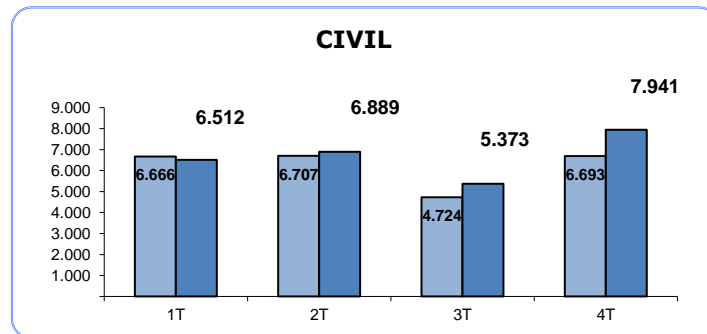

SENTENCIAS (Por Trimestre)

TRIBUNAL SUPERIOR DE JUSTICIA DE NAVARRA

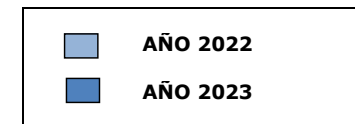
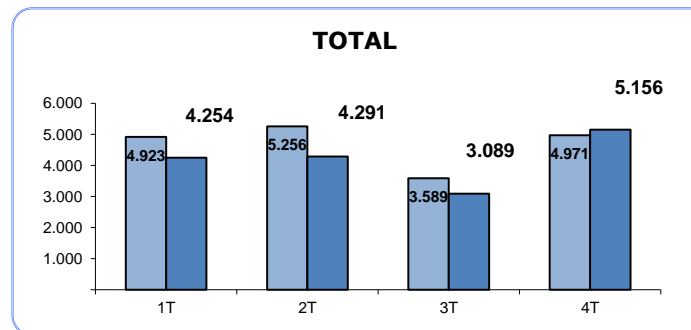
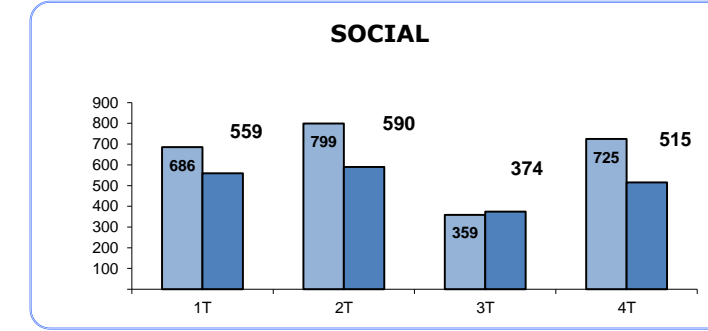
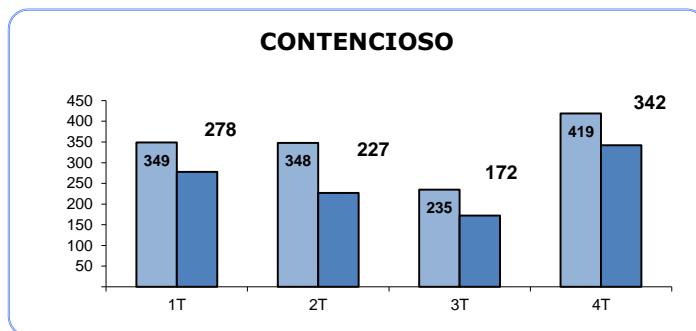
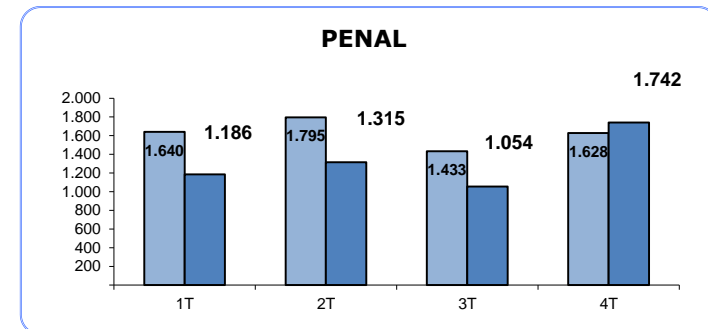
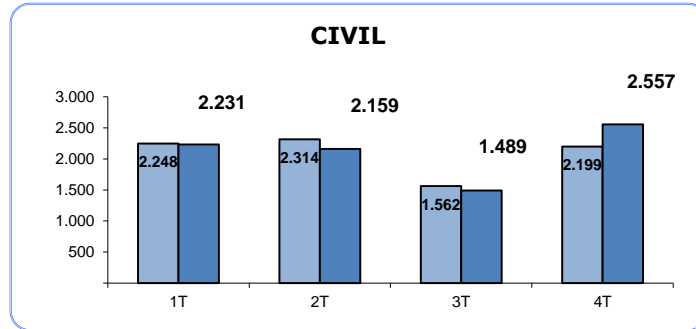

AUTOS (Por Trimestre)

TRIBUNAL SUPERIOR DE JUSTICIA DE NAVARRA

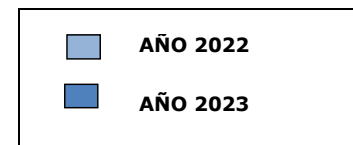
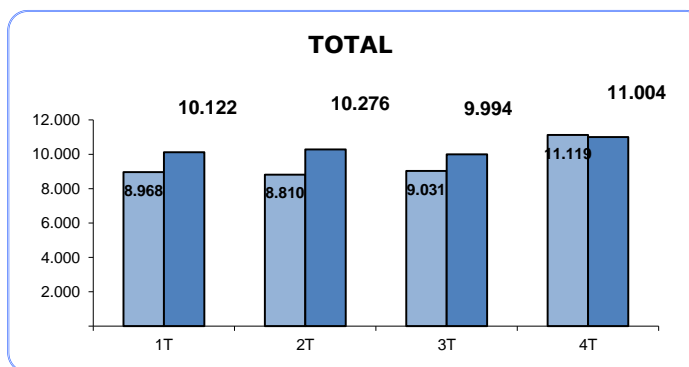
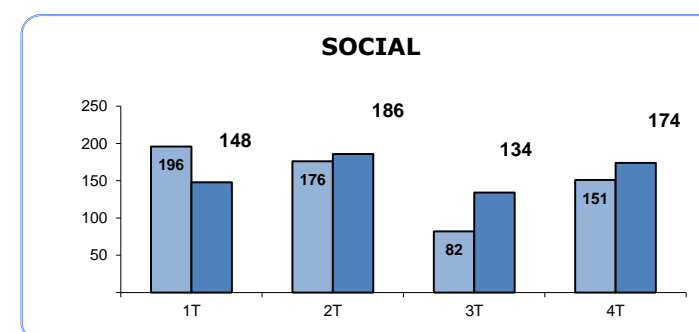
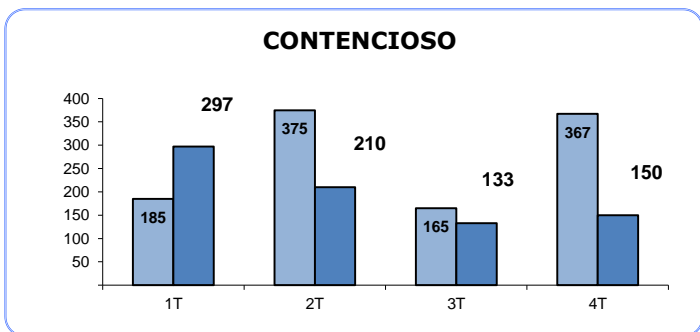
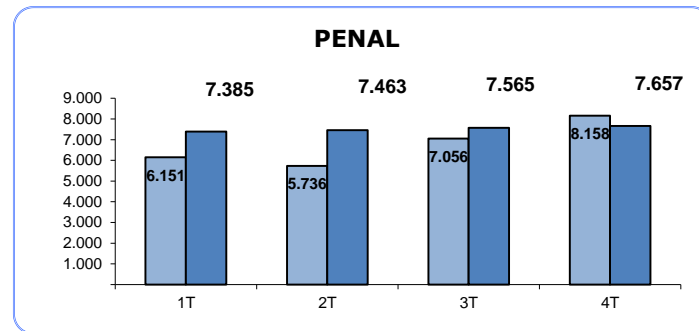
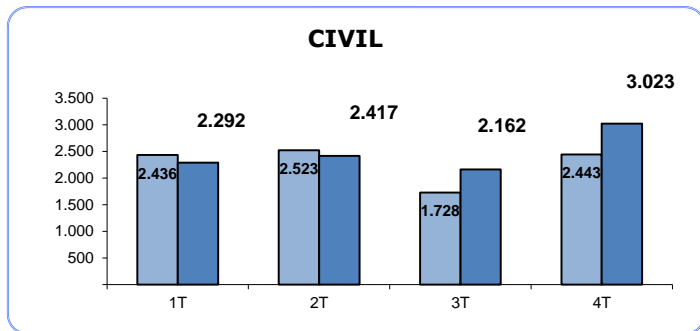

TASA DE PENDENCIA (1)

(Por Trimestre)

TRIBUNAL SUPERIOR DE JUSTICIA DE NAVARRA

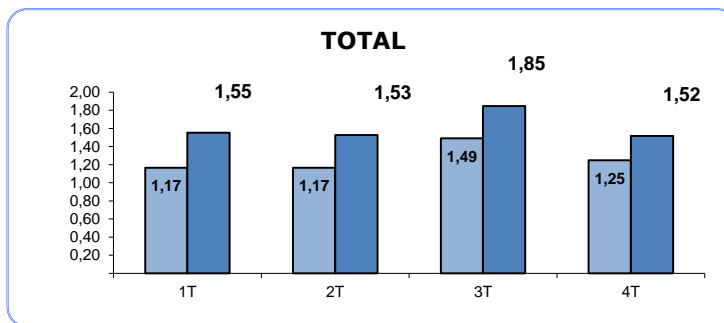
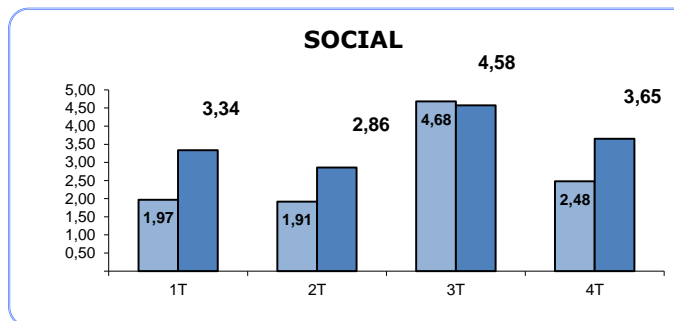
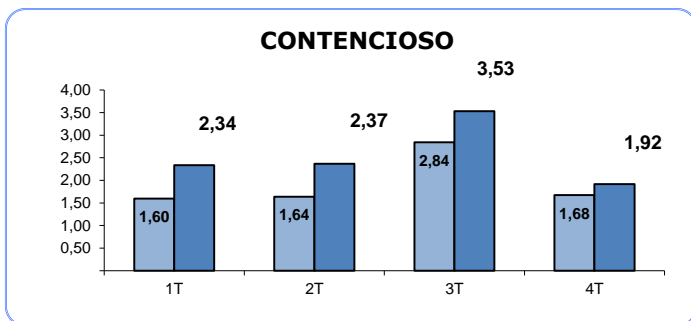
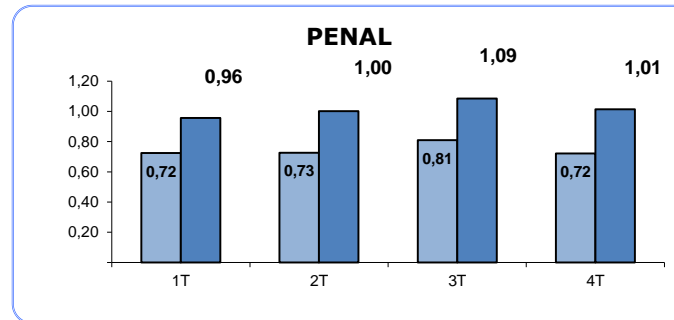
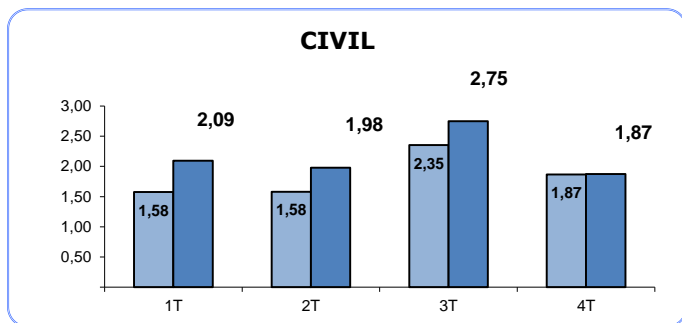

(1) RATIO PENDIENTES/RESUELTOS

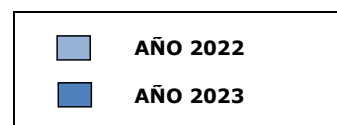

TASA DE RESOLUCIÓN (1)

(Por Trimestre)

TRIBUNAL SUPERIOR DE JUSTICIA DE NAVARRA

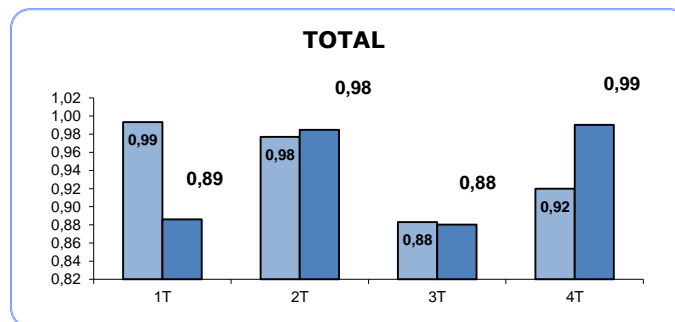
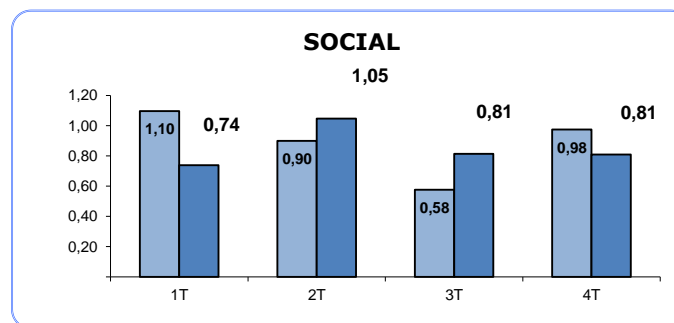
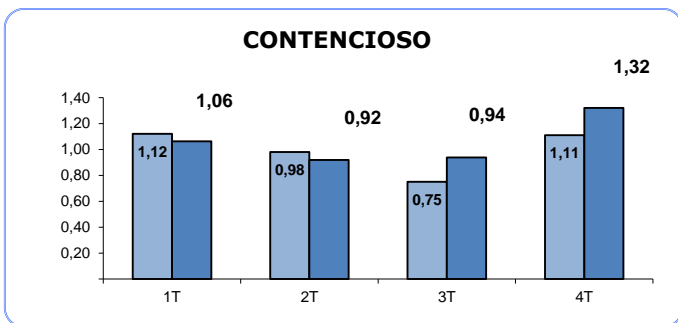
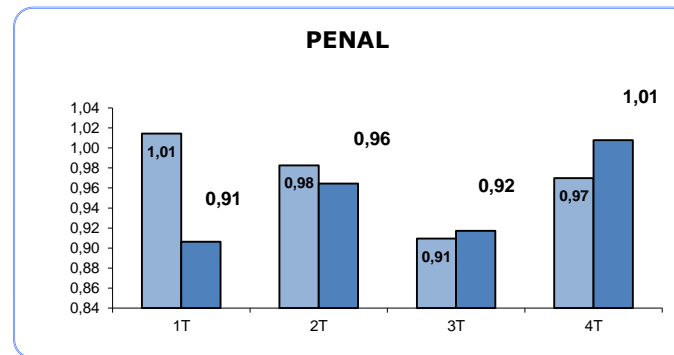
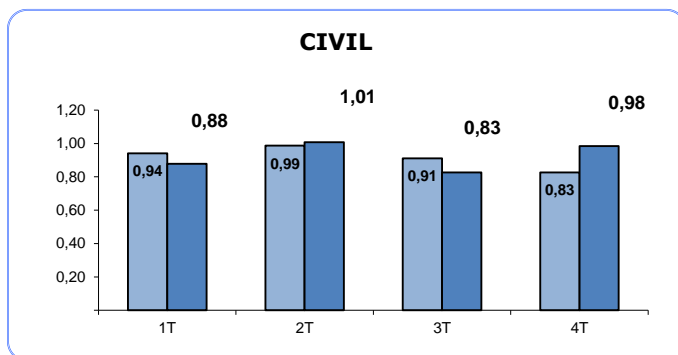

(1) RATIO RESUELTOS/INGRESADOS

■ AÑO 2022
■ AÑO 2023

TASA DE SENTENCIA (1)

(Por Trimestre)

TRIBUNAL SUPERIOR DE JUSTICIA DE NAVARRA

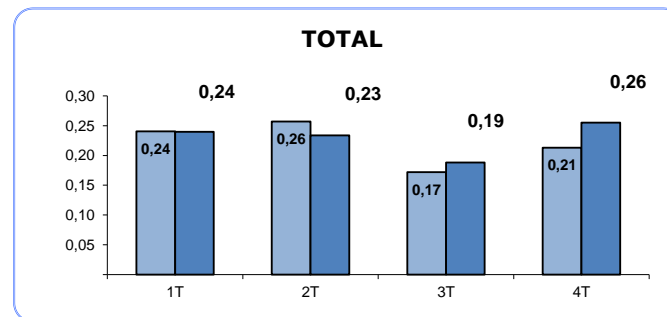
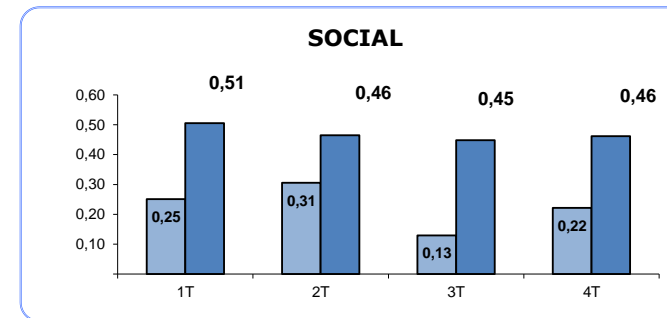
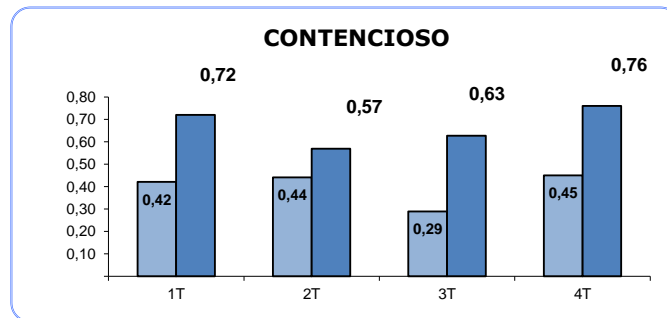
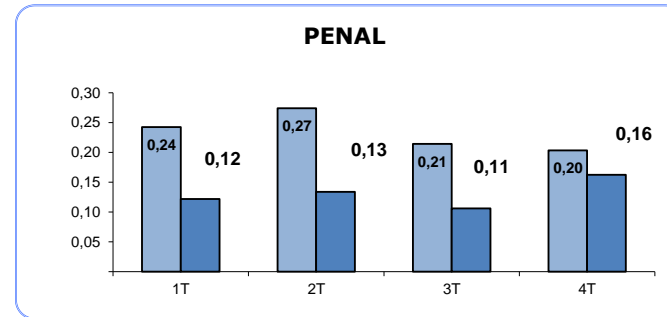
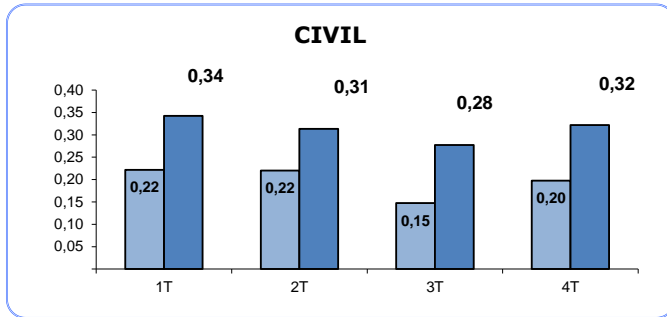

(1) RATIO SENTENCIAS/RESUELTOS

■ AÑO 2022
■ AÑO 2023

TASA DE CONGESTION (1)

(Por Trimestre)

TRIBUNAL SUPERIOR DE JUSTICIA DE NAVARRA

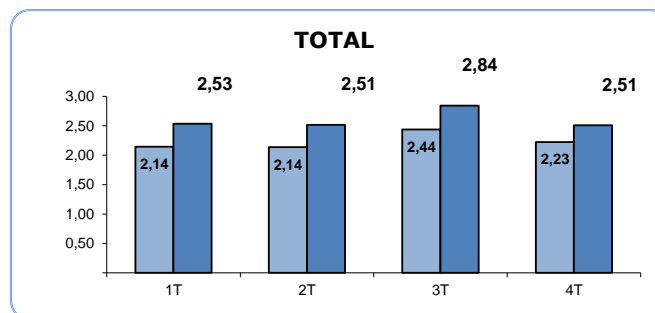
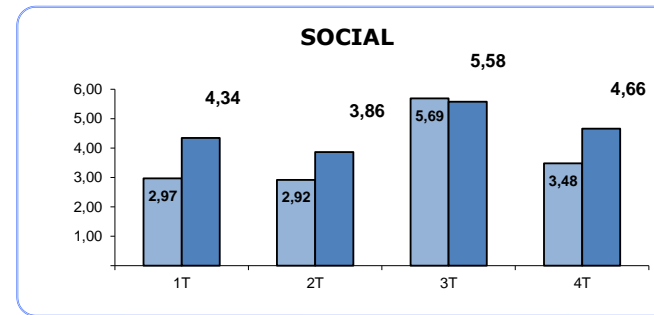
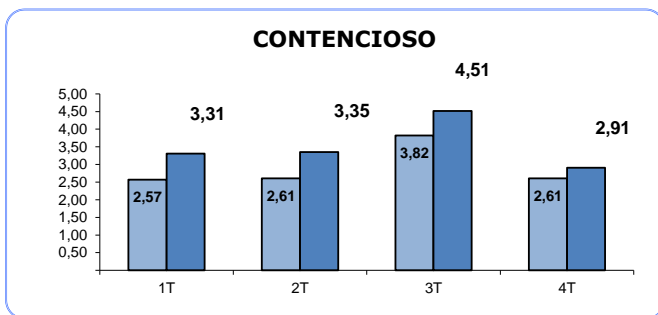
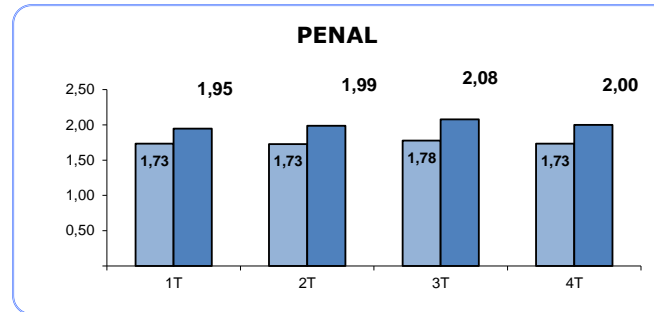
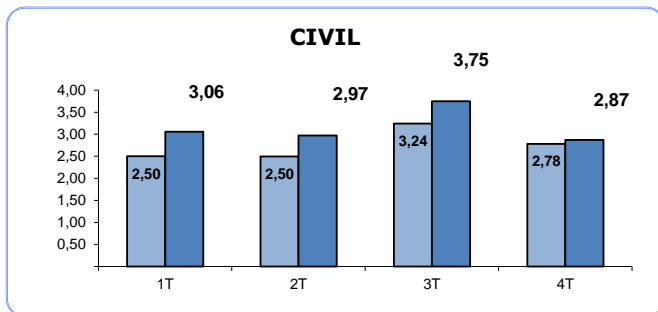

(1) RATIO (PENDIENTES INICIO +
INGRESADOS) / RESUELTOS

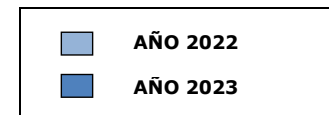

TRIBUNAL SUPERIOR DE JUSTICIA DE NAVARRA

Asuntos registrados por jurisdicciones

AÑO 2023 TRIMESTRE 4

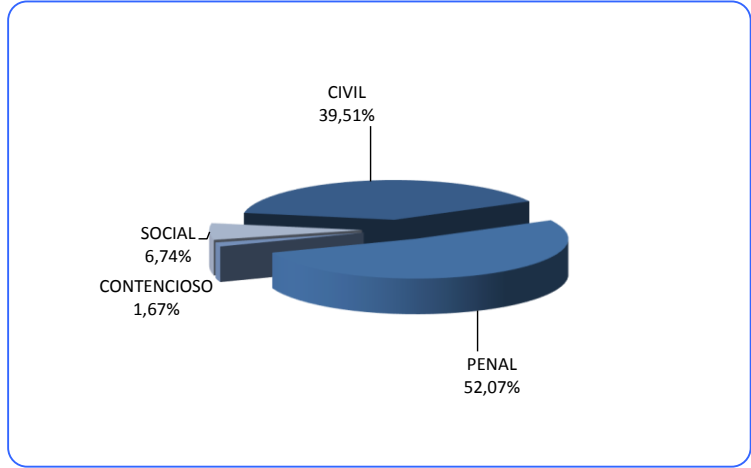

AÑO 2022 TRIMESTRE 4

